

## **FONDI EUROPEI PER LA TUTELA DELLA BIODIVERSITÀ IN AREE SUBALPINE**

Luca De Antonis  
Direzione Ambiente, energia e territorio  
Settore Biodiversità e aree naturali

[luca.deantonis@regione.piemonte.it](mailto:luca.deantonis@regione.piemonte.it)



## Fondi e progetti europei - Sviluppo rurale – Piemonte - Programmazione 2014-2022 (PSR)

### Sottomisura 4.4 "Investimenti non produttivi connessi agli obiettivi agroclimatico-ambientali"

#### Operazione 4.4.3 "Salvaguardia, ripristino e miglioramento della biodiversità"

L'operazione sostiene investimenti non produttivi di pubblica utilità effettuati dagli enti gestori delle aree protette finalizzati alla protezione e all'incremento del potenziale di biodiversità nonché alla tutela, conservazione e valorizzazione degli habitat e delle specie elencate nelle direttive 92/43/CEE e 2009/147/CE.

L'operazione sostiene investimenti di:

- ripristino di ecosistemi d'elevato valore per la biodiversità, di habitat favorevoli alla flora e alla fauna selvatiche, di corridoi ecologici;
- costituzione, protezione, recupero e miglioramento di ambienti naturali e seminaturali e di aree umide, opportunamente associati a biotopi capaci di fornire alla fauna selvatica rifugio, nutrimento e siti di riproduzione. Particolare attenzione sarà riservata alle specie e agli habitat di cui alla direttive Uccelli e Habitat e alle liste rosse locali, dell'Unione internazionale per la conservazione della natura e dell'Unione europea;
- acquisto di terreni per realizzare gli investimenti suddetti nei limiti del 10% del contributo concesso. E' esclusa la compravendita di terreni comunali e provinciali.

GRADUATORIA DELLE DOMANDE DI SOSTEGNO (PROGRAMMI DI INTERVENTO)

DOMANDE DI SOSTEGNO AMMISSIBILI E FINANZIABILI							
Punteggio	Beneficiario / Denominazione Programma di intervento	Progetti (facenti parte del Programma di intervento)	Punteggio Progetto	Contributo richiesto Domanda sostegno	Contributo non ammissibile Domanda sostegno	Contributo ammissibile Domanda sostegno	Contributo concedibile Domanda sostegno
139	Ente di gestione aree protette Po vercellese-alessandrino ID20201132931 Azioni coordinate per la Biodiversità nella Rete Natura 2000 del Po Vercellese – Alessandrino – Secondo Programma di Interventi Ambientali	1) "Ricostruzione dell'ecosistema degli habitat fluviali nei siti Natura 2000 del Po vercellese-alessandrino"	139	376.609,72	50.869,20	325.740,52	325.740,52
		2) "Ricostruzione dell'ecosistema degli habitat fluviali nei siti Natura 2000 del Po vercellese-alessandrino"	139				
128	Ente di gestione aree protette Po Torinese ID 20201133087 Formazione di Zone umide di prevalente interesse epetologico e ittologico lungo l'asta del Po e della Dora Baltea	1) Formazione di zona umida di prevalente interesse epetologico e ittologico nella Riserva Naturale Lanca di San Michele in Comune di Carmagnola (TO): alveo del Torrente Meletta Morta	132	310.846,10	1.729,51	309.116,59	309.116,59
		2) Formazione di zone umide di prevalente interesse epetologico e ittologico nella ZSC Po Morto di Carignano (cod. IT110025) in Comune di Carmagnola (TO): Gora del Po Morto	132				
		3) Formazione di zone umide di prevalente interesse epetologico nella ZSC dell'Isolotto del Ritano (Dora Baltea) (cod. IT1120013) in Comune di Saluggia (VC)	120				
126	Comune di Cuneo - Parco fluviale Gesso Stura ID 20201133046 "Ripristino e miglioramento della Biodiversità nel Parco fluviale Gesso e Stura"	1) Miglioramento della biodiversità nella Riserva naturale Gesso e Stura "Crocetta" e nell'Area contigua adiacente, in sinistra idrografica del Torrente Gesso	130	387.739,32	81.582,62	306.156,70	306.156,70

DOMANDE DI SOSTEGNO AMMISSIBILI E FINANZIABILI							
Punteggio	Beneficiario / Denominazione Programma di intervento	Progetti (facenti parte del Programma di intervento)	Punteggio Progetto	Contributo richiesto Domanda sostegno	Contributo non ammissibile Domanda sostegno	Contributo ammissibile Domanda sostegno	Contributo concedibile Domanda sostegno
112	Città Metropolitana di Torino ID 20201133129 "Tutela ed incremento della Biodiversità all'interno della Rete Ecologica Metropolitana"	1) Interventi per la conservazione del Pelobate Fosco, del Gambiero di fiume e degli anelli paludosi del SIC IT110021 "Laghi di Ivrea"	112	491.803,08	36.220,27	455.582,81	166.497,21
		2) Tutela e valorizzazione del SIC IT110064 "Palude di Romano Canavese"	92				
		3) IT110036 "Lago di Candia": azioni di conservazione di specie ed habitat	119				
		4) IT110036 "Lago di Candia": azioni di conservazione di specie ed habitat	125				
DOMANDE DI SOSTEGNO AMMISSIBILI E FINANZIABILI TOTALE EURO				1.815.793,10	199.944,63	1.615.848,47	1.326.762,87

DOMANDE DI SOSTEGNO AMMISSIBILI E FINANZIABILI							
Punteggio	Beneficiario / Denominazione Programma di intervento	Progetti (facenti parte del Programma di intervento)	Punteggio Progetto	Contributo richiesto Domanda sostegno	Contributo non ammissibile Domanda sostegno	Contributo ammissibile Domanda sostegno	Contributo concedibile Domanda sostegno
		2) Miglioramento della biodiversità nella Riserva naturale Gesso e Stura "Sant'Anselmo" e nell'Area contigua adiacente, in destra idrografica del Fiume Stura	122				
125	Ente di gestione delle aree protette del Ticino e del Lago Maggiore ID 20201133079 Interventi di ripristino e rafforzamento della Biodiversità in aree golenali - Riserva Naturale della Garzaia di Carisio (Cod. IT1120010)	1) Creazione di bosco misto ripario (cod. 91F0) e prato stabile di pianura (cod. 6510) - Riserva naturale della Garzaia di Carisio.	126	112.500,00			112.500,00
		2) Creazione di boschi alluvionali a ontano nero, con salice bianco, frassino e pioppi (cod. 91E0*), riapertura di formazione erbosa seccate minaturale (cod. 6210) - Parco naturale delle Lame del Sesia (cod. IT1120010)	124				
121,7	Ente di gestione delle Aree protette della Valle Sesia ID 20201133137 "Alpe Sorbella: miglioramenti ambientali finalizzati alla salvaguardia, ripristino e miglioramento della Biodiversità degli Habitat di prateria, di Torbiera e del fagiano di monte"	1) Miglioramento di habitat seminaturali di prateria ad uso pastorale	126	136.294,88	29.543,03	106.751,85	106.751,85
		2) Miglioramento ambientale a favore del fagiano di monte	116				
		3) Conservazione di habitat di torbiera	123				

## GRADUATORIA DELLE DOMANDE DI SOSTEGNO (PROGETTI DI INTERVENTO)

DOMANDE DI SOSTEGNO AMMISSIBILI E FINANZIABILI						
Punteggio	Beneficiario ID DOMANDA	Progetto di intervento	Contributo richiesto Domanda sostegno	Contributo non ammissibile Domanda sostegno	Contributo ammissibile Domanda sostegno	Contributo concedibile Domanda sostegno
139	Ente di Gestione delle Aree Protette della Valle Sesia ID 20201392071	Alpe Sorbella: miglioramenti ambientali finalizzati alla salvaguardia, ripristino e miglioramento della biodiversità degli habitat di prateria, di torbiera e del fagiano di monte	91.300,00	0,00	91.300,00	91.300,00
135	Ente di Gestione delle Aree Protette del Ticino e del Lago Maggiore ID 20201392147	"Ripristino e implementazione di stagno per la riproduzione di anfibi: pelobates fuscus insubricus (dir. 92/43/CEE All. II, prioritaria), Rana latastei (All. II e IV), Triturus carnifex (All. II e IV), Hyla arborea (= H. intermedia p.p. All. IV), Rana lessonae (All. IV), Rana dalmatina (All. IV), Bufo viridis (All. IV), Bufo bufo, Rana kl. esculenta, Triturus vulgaris"	110.000,00	0,00	110.000,00	110.000,00
<b>DOMANDE DI SOSTEGNO AMMISSIBILI E FINANZIABILI TOTALE EURO</b>			<b>201.300,00</b>		<b>201.300,00</b>	<b>201.300,00</b>
DOMANDE DI SOSTEGNO AMMISSIBILI E NON FINANZIABILI PER CARENZA DI SUFFICIENTI RISORSE FINANZIARIE						
Punteggio	Beneficiario ID DOMANDA	Progetto di intervento	Contributo richiesto Domanda sostegno	Contributo non ammissibile Domanda sostegno	Contributo ammissibile Domanda sostegno	Contributo concedibile Domanda sostegno
124	Ente di Gestione delle Aree Protette dei Parchi Reali ID 20201392212	Interventi per la conservazione ed il miglioramento della biodiversità del viale dei roveri all'interno del Parco Naturale La Mandria	43.726,00	7.478,33	36.247,67	0,00























## SRD04 - Investimenti non produttivi agricoli con finalità ambientale

### Sviluppo Rurale 2023 - 2027

#### Descrizione intervento

Realizzazione di investimenti non produttivi agricoli con una diretta caratterizzazione ambientale. L'intervento si suddivide in quattro sotto-interventi:

- A) Salvaguardia, ripristino e miglioramento della biodiversità;
- B) Elementi naturaliformi dell'agroecosistema;
- C) Tutela degli elementi tradizionali del paesaggio rurale (attivato solo dai GAL);
- D) Miglioramento della coesistenza tra l'agricoltura, gli allevamenti e la fauna selvatica.

#### Beneficiari

Secondo il sotto-intervento:

- Salvaguardia, ripristino e miglioramento della biodiversità: Gestori del territorio pubblici;
- Elementi naturaliformi dell'agro-ecosistema: Agricoltori singoli o associati, altri gestori del territorio pubblici o privati, anche associati;
- Tutela degli elementi tradizionali del paesaggio rurale: soggetti pubblici in forma singola o associata aventi la disponibilità delle aree oggetto di intervento, soggetti privati in forme associative il cui statuto abbia scopi attinenti al sotto-intervento;
- Miglioramento della coesistenza tra l'agricoltura, gli allevamenti e la fauna selvatica: Agricoltori singoli o associati; altri gestori del territorio pubblici o privati, anche associati; soggetti collettivi che includano soggetti di cui ai precedenti criteri.



Région



Provence  
Alpes  
Côte d'Azur



# PITEM BIODIVALP : LANCEMENT DE LA PHASE II

## PROTEGER ET VALORISER LA BIODIVERSITE ET LES ECOSYSTEMES ALPINS PAR UN PARTENARIAT ET UN RESEAU DE CONNECTIVITES ECOLOGIQUES TRANSFRONTALIERS



Axe 3, OS 3.2. Améliorer la gestion des habitats et des espèces protégées de la zone transfrontalière.

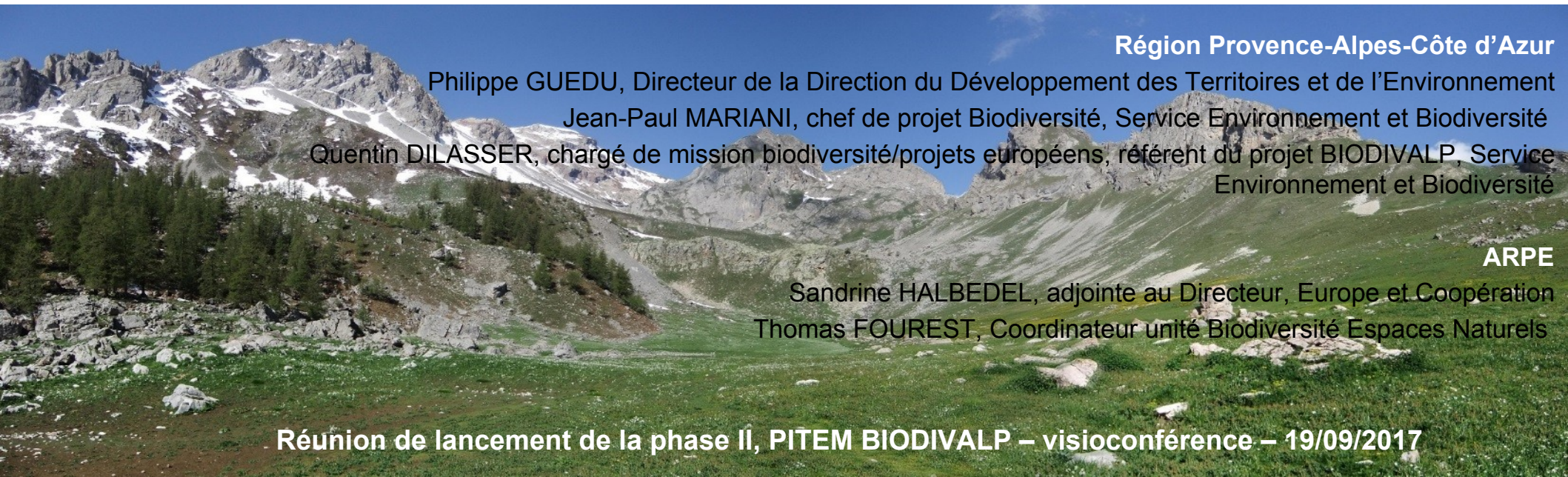

Région Provence-Alpes-Côte d'Azur

Philippe GUEDU, Directeur de la Direction du Développement des Territoires et de l'Environnement

Jean-Paul MARIANI, chef de projet Biodiversité, Service Environnement et Biodiversité

Quentin DILASSER, chargé de mission biodiversité/projets européens, référent du projet BIODIVALP, Service Environnement et Biodiversité

ARPE

Sandrine HALBEDEL, adjointe au Directeur, Europe et Coopération

Thomas FOUREST, Coordinateur unité Biodiversité Espaces Naturels

Réunion de lancement de la phase II, PITEM BIODIVALP – visioconférence – 19/09/2017



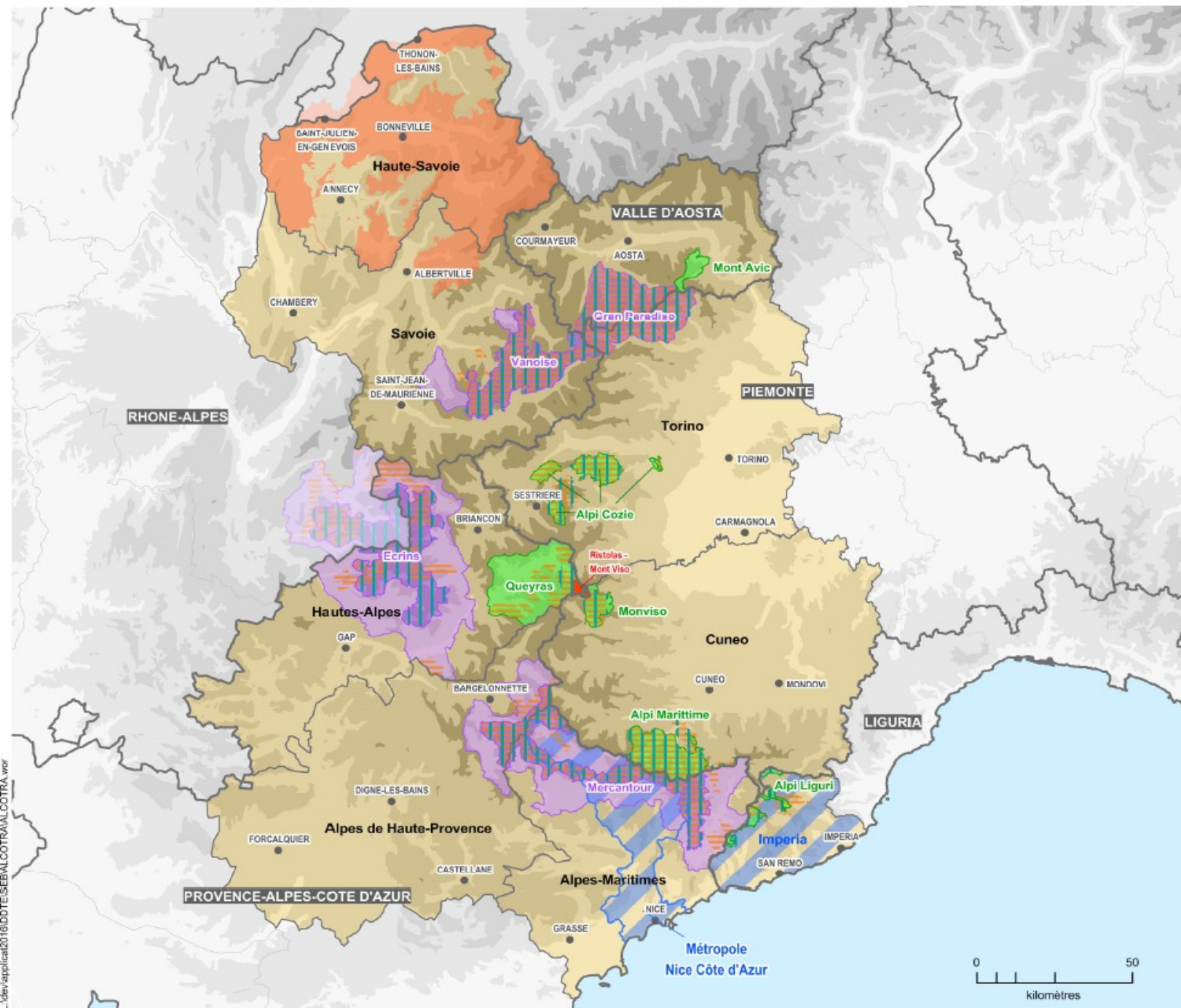

## Région Provence-Alpes-Côte d'Azur

### Carte du plan BIODIVALP Programme ALCOTRA PITEM

Territoire éligible des Régions chef de file et/ou partenaire du programme

Ville principale

**REGION** Région chef de file et/ou partenaire du programme

Collectivité délégataire

**Parc National :**

Zone centrale

Aire d'adhésion (France)

Parc naturel régional

Réserve naturelle nationale (France)

**Natura 2000 :**

Site d'intérêt communautaire (SIC)

Zone de protection spéciale (ZPS)

Site Asters CEN 74

#### Éléments d'explication du cadre partenarial

Sources :  
Préfectures - DREAL - INPN - Asters CEN74  
Regione Piemonte - Regione Liguria  
Parco Mont Avic  
Fond GEOFLA ® - EGM ® - IGN



**ALCOTRA**  
Fonds européen de développement régional  
Fonds européen de développement régional

Région

DCOPT  
SCOPE Unité SIG  
28/03/2017

Provence-Alpes-Côte d'Azur







## 2. Organisation en 4 projets simples et 1 projet de coordination et de communication



### **PROJET SIMPLE 2 : Connaître la biodiversité et les écosystèmes pour mieux les protéger ensemble**

***Chef de file : Région PACA***

***Objectifs :***

- Définir une liste commune d'espèces et d'habitats ;
- Capitaliser les données acquises lors des précédents projets ALCOTRA, Alpine Space et autres projets européens et locaux ;
- Echanger et définir des protocoles communs de suivi ;
- Structurer les bases de données dans une logique d'interopérabilité ;
- Acquérir une connaissance la plus exhaustive possible ;
- Améliorer le degré de diffusion de la connaissance auprès de tous les acteurs et usagers.





## FESR 2021 - 2027

Il Programma Regionale FESR del Piemonte per il periodo di programmazione 2021-27 è stato approvato con Decisione C(2022) 7270 del 7 ottobre 2022.

Con una dotazione di quasi 1,5 miliardi di euro, oltre 500 milioni in più rispetto al periodo 2014-20, il Programma consentirà di sostenere il sistema piemontese nell'affrontare le grandi sfide per lo sviluppo, coniugando rilancio della competitività e crescita sostenibile e inclusiva.

Il Programma è articolato in cinque Priorità:

- Priorità I - RSI, competitività e transizione digitale 807.000.000 € (54%) ;
- **Priorità II - Transizione ecologica e resilienza 435.000.000 € (29%) ;**
- Priorità III - Mobilità urbana sostenibile 40.000.000 € (2,7 %);
- Priorità IV - Infrastrutture per lo sviluppo delle competenze 20.000.000 € (1,4%);
- Priorità V - Coesione e sviluppo territoriale 140.207.543 € (9,4%).

Assistenza Tecnica: 52.308.045 € (3,5%).



## Priorità II - Transizione ecologica e resilienza

Azione II.2i.1 Efficientamento energetico negli edifici pubblici

Azione II.2i.2 Efficientamento energetico nelle imprese

Azione II.2i.3 Efficientamento energetico e transizione intelligente della rete di illuminazione pubblica

Azione II.2i.4 Promozione della diffusione del teleriscaldamento efficiente

Azione II.2ii.1 Promozione dell'utilizzo delle energie rinnovabili negli edifici pubblici

Azione II.2ii.2 Promozione dell'utilizzo delle energie rinnovabili nelle imprese

**Azione II.2iv.1 Recupero e difesa del territorio nel rispetto degli habitat e degli ecosistemi esistenti**

Azione II.2iv.2 Osservatorio sui cambiamenti climatici

**Azione II.2iv.3 Forestazione urbana**

Azione II.2iv.4 Interventi per la prevenzione degli incendi boschivi

**Azione II.2iv.5 Interventi per aumentare la resilienza dei territori fluviali al cambiamento climatico**

Azione II.2vi.1 Prevenzione della produzione dei rifiuti e promozione della simbiosi industriale

Azione II.2vi.2 Applicazione e diffusione di tecnologie di riciclaggio per frazioni di rifiuti critiche quantitativamente o qualitativamente o contenenti materie prime critiche

**Azione II.2vii.1 Conservazione e recupero del patrimonio naturale e dei livelli di biodiversità**

Azione II.2vii.2 Sviluppo e Completamento di infrastrutture verdi – Misura Sviluppo e completamento di infrastrutture verdi della Corona Verde

Azione II.2vii.2 Sviluppo e Completamento di infrastrutture verdi – Misura Sviluppo e completamento di infrastrutture verdi esclusa la Corona Verde

**Azione II.2vii.2 Sviluppo e Completamento di infrastrutture verdi – Misura Infrastrutture blu per il miglioramento e la protezione della qualità delle acque e della biodiversità**





**FESR 2021-2027 - PRIORITA' II. Transizione ecologica e resilienza**

**OBIETTIVO SPECIFICO RSO2.4.:**

**Promuovere l'adattamento ai cambiamenti climatici, la prevenzione del rischio di catastrofe, la resilienza, tenendo conto degli approcci ecosistemici**

**AZIONE 2iv.1: "Recupero e difesa del territorio nel rispetto degli habitat e degli ecosistemi esistenti"**



ENTE DI GESTIONE DELLE AREE PROTETTE DELLA VALLE SESIA

RIPRISTINO E MESSA IN SICUREZZA DELLA PISTA FORESTALE "COLMA DI VALDUGGIA – VETTA DEL FENERA" E SENTIERISTICA INTERNA DEL PARCO NATURALE DEL MONTE FENERA

L'area d'intervento ricade all'interno del Parco Naturale del Monte Fenera, interessando il Comune di Valduggia e in piccola parte quello di Borgosesia.

Il progetto prevede il ripristino di una pista forestale esistente ma deteriorata ed inadeguata, che si dipana, in direzione sud-ovest, lungo la strada comunale che conduce a Fraz. Colma di Valduggia, ad una quota di circa 620 m s.l.m. e sale fino alla cima del Monte Fenera (895 m s.l.m.).

E' previsto inoltre il ripristino di tratti di sentieri (numeri 769-772) che si sviluppano a partire dalla sommità del Monte Fenera e scendono, il primo in direzione nord-ovest verso il Rifugio GASB e l'area delle grotte e il secondo verso est, fino a raggiungere la pista sopra citata e oggetto di intervento.

IMPORTI PER L'ESECUZIONE DELLE LAVORAZIONI	IMPORTI
Importo totale dei lavori comprensivo degli oneri speciali per la sicurezza	€ 212 000,00
Importo totale dei lavori in economia	€ 0,00
<b>IMPORTO TOTALE DEI LAVORI COMPUTATI</b>	<b>€ 212 000,00</b>
IMPORTI PER L'ATTUAZIONE DEI PIANI DI SICUREZZA E RELATIVI ALLA MANODOPERA	IMPORTI
Costi della manodopera inclusi nei costi unitari e non soggetti a ribasso d'asta	€ 94 784,83
Oneri per la sicurezza sui cantieri derivanti dall'applicazione dei disposti del piano di sicurezza, non inclusi nei costi unitari e non soggetti a ribasso d'asta	€ 5 000,00
<b>Importo da assoggettare a ribasso d'asta</b>	<b>€ 112 215,17</b>
SOMME A DISPOSIZIONE DELLA STAZIONE APPALTANTE	IMPORTI
I.V.A. 22% su lavori e sicurezza	€ 46 640,00
Spese per la redazione dei progetti e dei relativi elaborati tecnici, la progettazione il coordinamento e la gestione della sicurezza, la Direzione dei Lavori ed il collaudo/ certificazione delle opere.	€ 21 200,00
I.V.A. 22% sulle spese tecniche e cassa ordine professionale	€ 4 664,00
Spese per indagini dirette di natura geologica, geognostica, geotecnica, idrologica, naturalistica, DNSH e Immunizzazione climatica, nonché per operazioni estensive di rilevamento, telerilevamento e prove di laboratorio.	€ 3 193,44
I.V.A. 22% sulle spese tecniche per indagini e cassa ordine professionale	€ 702,56
Spese per imprevisti, indennità, collaudi tecnici in corso d'opera.	€ 10 600,00
Spese di cartellonistica per la pubblicizzazione dell'agevolazione nel limite massimo di Euro 5.000,00	€ 5 000,00
<b>IMPORTO TOTALE DELLE SOMME A DISPOSIZIONE DELLA STAZIONE APPALTANTE</b>	<b>€ 92 000,00</b>
<b>TOTALE SPESE AMMISSIBILI</b>	<b>€ 304 000,00</b>
<b>TOTALE FINANZIABILE</b>	<b>€ 304 000,00</b>



















